

令和3年度 事業報告書

令和4年5月30日



高滝神明の里 玄関前 (令和4年5月)

社会福祉法人 加茂つくし会
特別養護老人ホーム 高滝神明の里
デイサービスセンター高滝神明の里

加茂つくし会の理念

安全、安心　そして心豊かな生活

自由、自立　そして役割のある生活

共助、共生　そして地域と共にある生活

基本方針

◎安全、安心の生活を実現するために、施設・設備等の維持管理や点検整備等に努めると共に、行事や趣味活動などを通して心豊かな生活を提供します。

◎利用者の人権を尊重し、自由で自立した生活の実現を目指します。身体拘束は行いません。また職員の資質の向上を図り、より良いサービスをめざし、利用者一人ひとりがその人らしい役割のある生活を提供します。

◎地域から信頼される施設経営に努める共に、地域との交流を図り、共に助け合い励まし合って、地域の一員として生活が出来るように支援します。

◎利用者の権利を遵守します。

利用者の日常生活やケアプラン、ケアの内容などについて、正確でわかりやすい説明を致します。

利用者のプライバシー（個人情報）は、保護します。

令和3年度　社会福祉法人　加茂つくし会　事業報告書

【目次】

1. 社会福祉法人　加茂つくし会	事業報告・・・(2)
2. 特別養護老人ホーム　高滝神明の里	事業報告・・・(8)
3. ショートステイサービス　高滝神明の里	事業報告・・・(15)
4. デイサービスセンター　高滝神明の里	事業報告・・・(16)

令和3年度事業報告

社会福祉法人 加茂つくし会

今年度も加茂つくし会の理念のもと、福祉事業を運営してまいりました。昨年度から、新型コロナウイルスの感染拡大により今年度は1度（令和3年8月2日～9月30日）の緊急事態宣言が発令され、まん延防止等重点措置については2度（令和3年4月20日～8月1日・令和4年1月21日～3月21日）発令されました。市原市内の近隣高齢者施設や医療機関においても感染が確認されました。当施設では入居者や職員に3回のワクチン接種を行い、職員には定期的にPCR検査を実施しました。また日々の健康管理、手洗い、マスクの着用、アルコール消毒、面会制限等の基本的なルールを定め、感染拡大防止対策を徹底してまいりました。ボランティアの受け入れ中止や行事活動等が制限される中、利用者が安全で安心、そして心豊かな生活を送ることが出来る様に努めてまいりました。

また、地震や大型台風が多発する中、入居者や利用者の安全を確保する為、昨年度に大型の非常用発電装置を導入し、防災体制の更なる強化と定期的な防災訓練を実施し、職員の防災意識を高めてまいりました。また、福祉避難所として地域の方の協力を得ながら安心して避難ができるよう、今後も引き続きの活動してまいります。

以下、令和3年度の法人本部・特別養護老人ホーム・ショートステイサービス・デイサービスセンターのそれぞれの事業実績について取り纏めましたので報告いたします。

1. 法人の概要

(1) 設立認可日 平成11年7月7日 千葉県高指令 第24号の5

(2) 加茂つくし会 組織図

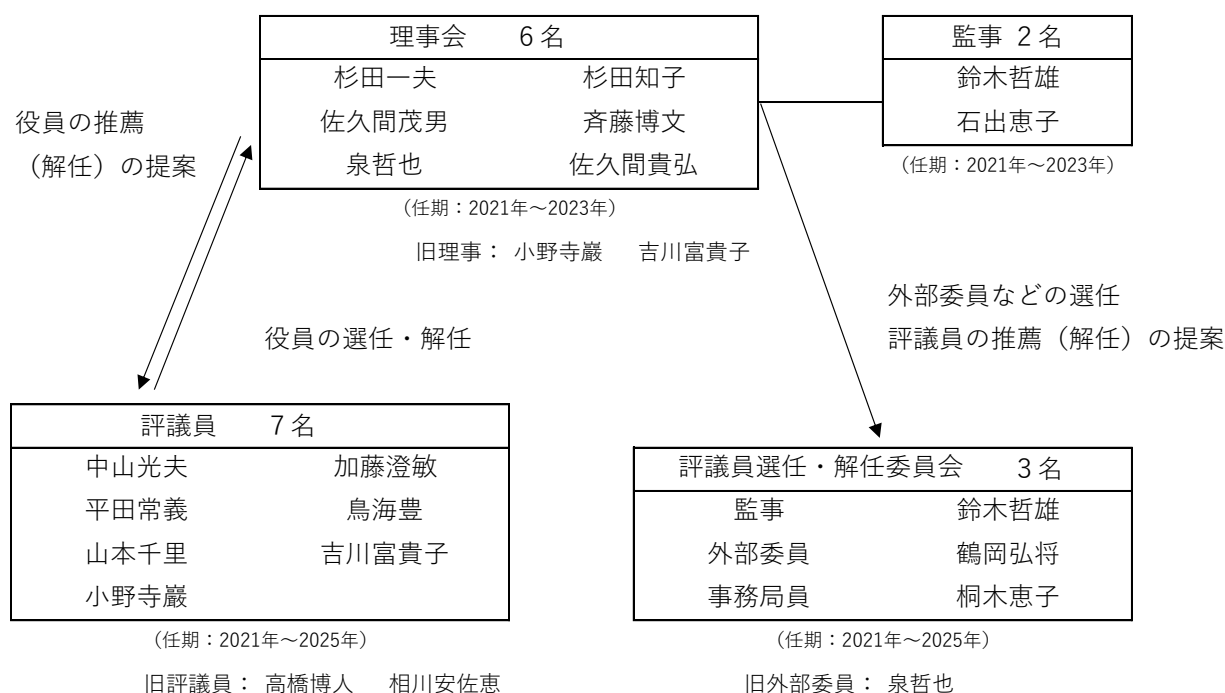

2. 理事会及び評議員会の開催状況

理 事 会	内 容
第1回 令和3年5月28日 (理事6名・監事2名)	<ul style="list-style-type: none"> ・令和2年度事業報告 ・令和2年度計算書類及び財産目録の承認 【令和2年度監事監査の結果】 ・施設屋上防水工事について ・評議員会の日時及び場所並びに議題・議案の決定・事業活動報告
第2回(新理事・監事) 令和3年6月15日 (理事6名・監事2名)	<ul style="list-style-type: none"> ・理事長の選定 ・評議員選任・解任委員の選任
第3回 令和3年11月22日 (理事6名・監事2名)	<ul style="list-style-type: none"> ・令和3年度第一次資金収支補正予算(案) ・居室内等排煙装置交換工事 ・事業活動報告 ・特養及びデイサービスの上半期の実績報告 ・県指導監査の結果報告
第4回 令和4年3月29日 (理事6名・監事2名)	<ul style="list-style-type: none"> ・令和3年度第二次資金収支補正予算 ・令和4年度事業計画 ・令和4年度資金収支予算 ・運営規程の一部追加 ・処遇改善支援補助金支給規程(内規) ・令和4年度給食業務の委託契約 ・任期満了に伴う第三者委員選任 ・事業活動報告 ・社会福祉充実残額

評 議 員 会	内 容
第1回(旧評議員) 令和3年6月15日 (評議員7名)	<ul style="list-style-type: none"> ・令和2年度計算書類及び財産目録の承認
第2回(新評議員) 令和3年6月15日 (評議員7名)	<ul style="list-style-type: none"> ・理事及び監事の選任

3. 事業実施状況

月	日	内容
4	14・16	市原高校「介護職員初任者研修」講師派遣
	20	評議員選任・解任委員会
5	24	監事監査
	28	第1回 理事会

6	2 8	職員会議
	3	防災訓練（火災想定・初期消火訓練）
	8	消防設備点検
	1 5	第 1 回及び第 2 回評議員会
	1 5	第 2 回理事会
	2 5	市原高校「先輩の職業体験を聞く会」職員派遣
7	2 8・3 0	市原高校「介護職員初任者研修」講師派遣
	7	内部経理監査
9	2 6～2 9	市原高校生徒 3 名介護実習
	2	防災訓練（地震想定・AED 操作講習）
1 0	6	内部経理監査
	1 9	県指導監査
	2 8	衆議院選挙不在者投票
1 1	9・1 3・1 6	インフルエンザ予防接種
	2 2	第 3 回理事会
1 2	3	健康診断
	7	消防設備点検
	1 6	防災訓練（夜間地震想定・AED 操作講習）
3	2 1	職員会議
	2 2	内部経理監査
	1 0	内部経理監査
	2 3	防災訓練（夜間想定伝達訓練）
	2 9	第 3 回理事会

※管理者会議は毎月実施。

(1) 地域交流

- ① 2016 年より東日本大震災で被災された宮城県大槌村へ支援として、毎月段ボールやペットボトル等の資源回収を地域住民と共に行い、支援金活動に協力しました。なお、今年度を持ちまして終了となりました。
- ② 県立市原高校から教育活動の支援要請として、「介護職員初任者研修」の講師として今年度も職員 2 名を派遣しました。
- ③ 県立市原高校の「開かれた学校づくり委員会」の委員として教育活動推進に協力しました。
- ④ 加茂地区社会福祉協議会の理事として、地域及び住民と交流に努めました。
- ⑤ 新型コロナウイルス感染症拡大予防として、地域住民の方よりマスク 7,200 枚を頂きました。

(2) 防災訓練

火災及び地震の発生を想定した避難・誘導訓練と緊急連絡網による LINE を活用した伝達訓練を重点に置いて実施しました。また、新人職員及び役割担当未経験職員を対象に、水消火器を使用した初期消火訓練・通報訓練・AED 操作法等の徹底指導を行いました。

月 日	実 施 内 容
6 / 3 (第 1 回)	火災想定 (避難訓練、初期消火訓練)   (避難誘導) (消火器操作方法訓練)
9 / 2 (第 2 回)	地震想定 (避難訓練、AED 操作講習)   (避難誘導)
12 / 16 (第 3 回)	夜間地震想定 (避難誘導、AED 操作講習) 
3 / 23 (第 4 回)	夜間緊急連絡網による伝達訓練

(3) 職員研修

今年度も、新型コロナウイルス感染拡大防止対策の為、各研修会の中止等が多かった。外部（他団体開催）研修会はリモート会議を中心に参加しました。内部研修会については、企画研修委員会を中心に実施しました。それぞれの、参加と開催状況は次のとおりである。

① 内部研修

開催月日	テ ー マ	講 師	参加数
4月1日～ 4月7日	特養新人職員研修	各担当者	2名
4月14日～ 4月15日	デイ新人職員研修	各担当者	3名
5月28日	身体拘束研修	介護支援専門員	19名
6月16日～ 7月29日	排泄ケアとオムツの必要性 に関する研修	研修委員	21名
8月13日～ 8月30日	身体拘束並びに虐待研修	相談員・ 介護支援専門員	12名
8月20日	特養及びデイ新人職員研修	研修委員	3名
9月10日	特養新人職員研修	担当者	1名
12月21日	日常の介護現場の評価（接 遇・身体拘束・虐待）研修	各担当者	17名

② 外部研修

実施日	研 修 名	対象者
5/19	避難所開設マニュアル作成研修会	介護支援専門員
5/22	市原市高齢者福祉施設協議会(リモート会議)	施設長
6/14	市原市高齢者福祉施設協議会	施設長
8/2	安全運転管理者講習	安全運転管理者
9/21	安全対策担当者養成研修	介護支援専門員
10/29	第2回施設長及び事務担当者研修会(リモート会議)	施設長・介護支援専門 員・デイ生活相談員
1/26	市原市主催「カイスケ」オンライン説明会	施設長
2/18	市原市高齢者福祉施設協議会(リモート会議)	施設長
2/28	第2回施設長及び事務担当者研修会(リモート会議)	副施設・事務長
3/4	施設長会議(リモート会議)	施設長
3/15	デイ介護記録システム「Life」研修(リモート会議)	相談員・介護職員
3/23	市原市役所認定調査員研修	介護支援専門員

4.修理等工事の内容

工 事 名	浄化槽仕切り板修繕工事（5月）
契 約 者	(株)ナンソーテック
工事金額	1,320,000 円（税込）
工 事 名	屋上防水工事（8月）
契 約 者	(株)財商
工事金額	4,650,000 円（税込）
工 事 名	給湯管ラインポンプ交換（9月）
契 約 者	(有)今井設備工業
工事金額	199,815 円（税込）
工 事 名	特養全居室排煙装置交換（12月）
契 約 者	(株)笹原工務店
工事金額	9,900,000 円（税込）
工 事 名	給水ポンプユニット 2 台交換（1月）
契 約 者	(株)ナンソーテック
工事金額	1,903,000 円（税込）
工 事 名	浴室トップライト排煙装置交換（3月）
契 約 者	(株)笹原工務店
工事金額	869,000 円（税込）
工 事 名	特養ガラスフィルム貼替工事（3月）
契 約 者	(有)ハマダ内装
工事金額	474,000 円（税込）

5. 器具及び備品購入内訳

年・月	購 入 品	金 額
令和4年 2月	デイ送迎車両(ホンダ N-BOX)	2,067,460円
令和4年 3月	食器一式	344,000円
令和4年 3月	介護用手袋	161,810円

令和3年度 事業報告

特別養護老人ホーム 高滝神明の里

(令和4年3月31日現在)

1.施設概要

- (1)施設許可日 平成12年11月1日 千葉県保指指令第26号の022
- (2)介護保険事業者番号 1272400548
- (3)サービス種類 介護老人福祉施設

2.職員体制

(名)

施設長	常勤	1	副施設長	常勤	1
介護支援専門員	常勤	1	事務長	常勤	1
生活相談員	常勤	1	事務員	常勤	2
管理栄養士	常勤	1	事務員	非常勤	2
看護師	常勤	2	介護職員	常勤	15
看護師	非常勤	1	介護職員	非常勤	5
機能訓練指導員	兼務	1	嘱託医	非常勤	1

3.在籍入居者及び入退居数

令和3年4月1日現在(男性17名・女性32名)

	退居者数		入居者数		在籍者数(末日起算)		
	男性	女性	男性	女性	男性	女性	計
4月	1	1	0	2	16	34	50
5月	0	0	0	1	16	34	50
6月	1	0	0	1	15	35	50
7月	0	2	1	1	16	34	50
8月	1	0	0	0	15	34	49
9月	0	2	1	1	16	34	50
10月	0	1	0	1	16	33	49
11月	1	0	1	0	16	33	49
12月	2	2	0	2	14	33	47
1月	0	2	2	3	16	34	50
2月	0	0	0	0	16	34	50
3月	0	0	0	0	16	34	50
小計	6	10	5	12			
合計	16		17				

退居者は例年と比べると少なかったが、同月内に複数の退居者が見られた月には、次期入居者の受け入れが間に合わず、同月内に在籍50名を満たす事が出来なかった。

4.入退居者の状況

〈退居状況〉

退居月	性別	年齢	介護度	利用日数	退所理由
4月	男	77	5	734	長期入院
4月	女	70	4	1,377	長期入院
6月	男	94	3	823	長期入院
7月	女	83	5	185	長期入院
7月	女	71	4	133	長期入院
8月	男	82	5	192	長期入院
9月	女	96	4	179	死亡
9月	女	79	4	254	長期入院
10月	女	74	5	1,821	死亡
11月	男	92	4	1,720	長期入院
12月	女	85	3	685	長期入院
12月	男	75	5	528	長期入院
12月	男	81	5	2,210	長期入院
12月	女	92	3	1,344	死亡
1月	女	100	3	75	死亡
1月	女	92	5	615	長期入院

〈入居状況〉

入居月	性別	年齢	介護度	待機場所
4月	女	90	5	軽費老人ホーム
4月	女	88	3	居宅
5月	女	87	3	居宅
6月	女	80	5	居宅
7月	男	87	3	居宅
7月	女	86	3	老健
9月	女	79	3	老健
9月	男	70	4	軽費老人ホーム
10月	女	99	3	居宅
11月	男	82	4	病院
12月	女	85	3	軽費老人ホーム
12月	女	84	4	病院
1月	女	86	3	居宅
1月	女	89	3	病院
1月	男	90	4	老健
1月	女	87	3	病院
1月	男	90	4	病院

退居理由は、摂食不良による長期入院の為、退居に至る事が多かった。

新規入居者は、居宅において介護困難の為にショート利用され、入居に至る事が多く

加茂・南総地区などの近隣地区からの受け入れが多かった。

5.要介護度の状況

	要介護3	要介護4	要介護5	合計(名)	平均
男性(名)	5	8	3	16	3.9
女性(名)	15	10	9	34	3.8
合計(名)	20	18	12	50	3.85

6.ADLの状況

区分	食事		排泄		入浴		移動	
	(名)	(%)	(名)	(%)	(名)	(%)	(名)	(%)
自立	2	4.0	0	0.0	0	0.0	0	0.0
見守り	25	50.0	5	10.0	0	0.0	9	18.0
一部介助	13	26.0	21	42.0	16	32.0	20	40.0
全介助	10	20.0	24	48.0	34	68.0	21	42.0

7.入浴の状況

	一般浴	個浴	特浴	合計
男性(名)	0	11	5	16
女性(名)	6	14	14	34
合計(名)	6	25	19	50

要介護度状況は、介護3と4で7割以上を占め、昨年度より平均介護度は下がっているが、日常生活においては、ほぼ全入居者が見守りや介助を必要とされている為、介護に要する時間も掛かり、介護負担も重くなってきている。一人一人が必要とされる介護状態を正確に把握し、その方にあった介護支援に努めた。

8. 年齢別状況

(名)

	62～64	65～69	70～74	75～79	80～84	85～89	90～	合計	平均年齢
男性	1	0	3	4	1	5	2	16	81.1
女性	0	1	0	1	8	14	10	34	87.9
合計	1	1	3	5	9	19	12	50	84.5

性別を見ると、男性が35%、女性が65%を占め、年々男性の入居者が増えている。

年齢層では、75歳以上の後期高齢者が全体の90%となり、平均年齢層が昨年度より上がっている。

9. 入所待機者

令和4年3月31日現在

介護度別人数

(名)

介護度別	男性	女性	合計
要介護 1	0	2	2
要介護 2	2	8	10
要介護 3	3	11	14
要介護 4	5	5	10
要介護 5	6	3	9
合計	16	29	45

(介護認定取得未了者 1名 女性)

待機場所別人数

(名)

待機場所	男性	女性	合計
在宅	7	12	19
病院	5	6	11
老健	3	6	9
その他	1	6	7
合計	16	30	46

*介護認定取得未了者2名含む

死亡・他施設入所・長期入院の為の取り消し等で、1年間に41名の取り消しがあった。(当施設長期16名)現在の待機状況は、待機者の半数以上が病院入院中を含めた在宅において入居を待っている状態である。家族の負担軽減を図れる様に、介護困難な方に目を向け緊急性のある方から受け入れた。

面会者延べ人数

月	4月	5月	6月	7月	8月	9月
人数	2名	1名	2名	2名	0名	0名
月	10月	11月	12月	1月	2月	3月
人数	4名	0名	3名	0名	0名	0名

コロナ禍において面会中止を行っていたが、入居者及び家族の精神的不安を解消する為に面会要望のある家族については事前に予約して頂き、検温施行などを行い身体上問題無い事を確認、ガラス越し面会を行った。

10. サービスの一日の流れ

時間	サービス内容	時間	サービス内容
4:00	排泄介助	12:45	排泄介助・トイレ介助
6:00	起床・洗面	14:00	入浴介助
8:00	朝食・口腔ケア	15:00	おやつ・お茶
9:00	排泄介助・トイレ誘導	16:00	排泄介助・トイレ介助
10:00	お茶	18:00	夕食・口腔ケア
10:30	ラジオ体操	18:45	排泄介助・トイレ介助
	レクリエーション	20:00	水分補給
	※リネン交換(月、火)	21:00	排泄介助・トイレ介助
11:00	トイレ誘導	21:00	就寝
12:00	昼食・口腔ケア	23:00	体位交換(2時間毎)

11. 年間行事

月	行事・行事食・ご当地食など	風景
4月	<ul style="list-style-type: none"> ・お花見ツアー 桜見学ドライブ(施設周辺) ・寿司の出前 ・ご当地食 福岡県 博多とんこつラーメン 	 <p>2021/04/22</p> <p>寿司の出前</p>
5月	<ul style="list-style-type: none"> ・素敵な母へ感謝を込めて (母の日) ・ご当地食 神奈川県 釜揚げしらす丼 	
6月	<ul style="list-style-type: none"> ・神明にあじさいを咲かせよう (父の日) ・防災訓練(火災想定) ・ご当地食 長野県 ざるそば・おやき 	 <p>2021/07/21</p> <p>昔の遊びを思い出そう</p>
7月	<ul style="list-style-type: none"> ・七夕祭り 昔の遊びを思い出そう ・ご当地食 香川県 ぶっかけ讃岐うどん 	

8月	<ul style="list-style-type: none"> ・真夏の暑さに打ち勝とう ・ご当地食 栃木県 佐野ラーメン 		
9月	<ul style="list-style-type: none"> ・感謝を込めた敬老会 敬老会 ・ご当地食 大阪府 てっちゃん丼 	 <p style="text-align: center;">敬老の日 祝い膳</p>	
10月	<ul style="list-style-type: none"> ・体を動かし皆でリフレッシュ ・ ・ドライブ ・ご当地食 三重県 伊勢うどん 		
11月	<ul style="list-style-type: none"> ・食欲の秋 ・ドライブ ・ご当地食 愛知県 名古屋みそカツ 	<p style="text-align: center;">名古屋名物 みそカツ</p>	
12月	<ul style="list-style-type: none"> ・クリスマスの音楽隊 ・ドライブ 長南町及び小湊鉄道 イルミネーション見学 ・避難訓練(夜間地震想定) 	 <p style="text-align: center;">長福寿寺へ</p>	 <p style="text-align: center;">クリスマス♪</p>
1月	<ul style="list-style-type: none"> ・新年会 ・年賀状作成・餅つき大会 ・ご当地食 埼玉県 おつきりこみ 		
2月	<ul style="list-style-type: none"> ・皆で鬼をやっつける ・バレンタインデー ・ご当地食宮城県 油麩井 		
3月	<ul style="list-style-type: none"> ・春祭り ・桜を見に行こう(ドライブ) ・ご当地食 岐阜県 鶏肉の朴葉焼き 	<p style="text-align: center;">餅つき大会</p> <p style="text-align: center;">鬼は外、福は内！</p>	

12. 給食の管理状況

(1) 栄養管理委員会の実施 (毎月、体重測定後1週間以内に実施)

低栄養状態の予防・改善・QOLの向上に向けて、栄養ケアに関わる全職種と連携をとりながら実施している。 ※令和3年度 12回実施

(2) 食事アンケートの実施 (令和3年11月実施)

特養・デイ利用者を対象に嗜好調査と食事の満足度などを聞き取り法にて実施した。職員には利用者の食事内容の要望、職員食についてのアンケートを行った。

(特養利用者34名・デイ39名・職員27名)

給食会社が株式会社りんくあっぷになり1年半が経過した。利用者からの意見には変化がなかったが、職員からはボリュームに欠ける・メニュー内容に差がある・メニュー変更が多いなどの意見があった。改善に努めたい。

(3) 栄養所要量

・給与栄養目標量 (令和3年4月更新)

	熱量	蛋白質	資質	Ca	鉄	レチノール	VB1	VB2	VC
	Kcal	g	g	mg	mg	当μg	mg	mg	mg
平均	1300	55.0	36.0	700	7.0	800	1.2	1.3	100

日本人の食事摂取基準2020年度版を基に設定している。

・実施給与栄養量 (令和4年3月 1人1日当たりの平均値)

	熱量	蛋白質	資質	Ca	鉄	レチノール	VB1	VB2	VC
	Kcal	g	g	mg	mg	当μg	mg	mg	mg
平均	1547	60.7	48.1	661	10.3	467	1.8	1.0	93

カルシウム不足を補うために、カルシウム御飯の素を使用している。

・調理形態別の食事状況 (令和4年3月31日現在)

主食	御飯 19名	軟飯 9名	全粥 16名	ミキサー 5名
副食	普通 20名	刻み 15名	極刻み 9名	ミキサー 5名

常食・常菜を摂取出来る利用者が多い現状を今後も維持したい。

13. 看護の状況

(1) 入居者健康診断

実施日 令和3年12月3日
 実施機関 市原健康クリニック
 受診者数

対象者	受診者	未受診者	
		入院	受診済
47名	39名	3名	6名

検査項目 7項目 胸部X線・採血・尿検査・内科検査・血圧・MRSA・体重
 受診項目別結果

検査項目 \ 検査結果	受診者	異常無し (A・B)	経過観察 (C)	要再検査 (D)	要精密検査 (E)	要治療 (F)
血 圧	39	25	8	4	2	0
脂 質	39	20	11	7	0	1
肝機能	33	16	13	1	3	0
糖 尿	33	14	1	11	4	3
貧 血	33	10	7	10	1	5
腎機能	33	18	3	4	8	0
X 線	39	19	3	16	1	0

(2) インフルエンザ予防接種

入居者	接種人数	接種日
	47名	令和3年11月13日

(3) 回診

嘱託医 小椋健司医師(市原健康クリニック) 回診日 : 1回/週(火曜日)
 訪問歯科 中郷歯科医院 回診 : 4回/月

(4) 職員健康診断

実施機関 市原健康クリニック
 実施日および受診者数

受診者数			実施年月	対象者
一般	成人病対象	合計		
9名	23名	32名	令和3年12月3日	全職員

※成人病対象者は、35歳及び40歳以上が対象

検査項目 ・胸部X線・内科検診・尿検・血圧・身長・体重・視力・聴力・問診
 ・採血(貧血・肝機能・脂質・糖質・心電図・復位測定(35歳及び40歳以上))

令和3年度 事業報告

ショートステイサービス高滝神明の里

(令和4年3月31日現在)

1. 施設の概要

- (1) 施設許可日 平成15年4月1日 千葉県保指指令第63号の64
- (2) 介護保険事業者番号1272400803
- (3) サービス種類 短期入所生活介護
- (4) 定員 7名 (空床型)

2. 利用実績及び充足率

(%)

	4月	5月	6月	7月	8月	9月	10月	11月	12月	1月	2月	3月	合計
空床数	58	56	46	50	79	68	80	111	179	110	65	52	954
延利用者数	48	6	15	16	37	55	15	40	50	50	11	33	376
男性	0	0	2	0	10	25	0	0	0	15	0	0	52
女性	48	6	13	16	27	30	15	40	50	35	11	33	324
充足率	83	11	33	32	47	81	19	36	28	45	17	63	39

毎月複数の入院者による空きベッドが多く、空床型の為計画的な受け入れが難しかった。さらにコロナ禍において感染隔離対応を行いながらの受け入れであった為、充足率が低くなってしまった。(依頼があったが、受け入れが出来ない等の事も多くあった)

3. 要介護度の状況

(名)

	男性	女性	合計
要支援 1	0	0	0
要支援 2	0	0	0
要介護 1	0	0	0
要介護 2	1	3	4
要介護 3	1	9	10
要介護 4	2	1	3
要介護 5	0	0	0
合計	4	13	17
平均介護度	3.25	2.85	2.94
平均年齢	86.8	91.2	89.0

(1名女性利用者:要介護2⇒要介護3)

年々利用する方々の介護度・年齢が上がっている。生活全般を通して自立度が低く、何らかの支援を必要としている方が多い為、在宅生活において家族の負担も重くなってきていると推測出来る。

4. ADLの状況

(名)

	食事	排泄	入浴	移動
自立	5	0	0	1
見守り	7	4	1	5
一部介助	2	10	10	5
全介助	2	2	5	5
合計	16	16	16	16

5. 利用者の居住地

(名)

	加茂地区	南総地区	その他	合計
男性	3	0	1	4
女性	9	2	1	12
合計	12	2	2	16

利用者の居住地は加茂・南総地区で全体の88%を占めている。今後も地域に根差した施設として、家族の介護負担軽減を担う。

令和3年度 事業報告

デイサービスセンター 高滝神明の里

(令和4年 3月31日現在)

1. 施設概要

(1)施設許可日	平成12年12月1日 千葉県保指指令第26号の022
(2)介護保険事業者番号	1272400563
(3)サービス種類	介護予防通所介護
(4)定員	25名

2. 職員配置の状況

施設長(兼)	生活相談員(常)	看護職員(非)	介護職員(常)	介護職員(非)	運転手兼介護助手(非)	合計
1	1	2	3	1	1	9

(名)

3. 利用実績

令和3年度	4月	5月	6月	7月	8月	9月	10月	11月	12月	1月	2月	3月	合計		差異
													令和3年	令和2年	
利用者延べ人数(人)	445	440	428	488	449	467	476	517	509	467	454	516	5,656	5,465	191
営業日数(日)	22	21	22	22	22	22	21	22	21	20	20	23	258	258	0
平均人数(人)	20.2	21.0	19.5	22.2	20.4	21.2	22.7	23.5	24.2	23.4	22.7	22.4	22.0	21.0	1
稼働率(%)	80.9	83.8	77.8	88.7	81.6	84.9	90.7	94.0	97.0	93.4	90.8	89.7	88	85	3
令和2年度稼働率(%)	89.5	85.1	88.2	93.4	83.2	88.0	85.5	87.0	82.3	73.0	79.8	80.0			

昨年に比べ延べ人数は191名の増、稼働率も3%の増であった。前半は体調不良で入院されその後入所となったり、ショートステイ利用等で減少となった。10月以降は、コロナ禍ではあったが増加となった。

4. 要介護度認定状況

(1) 通所介護事業

(名)

	男性	女性	合計
要介護 1	1	12	13
要介護 2	4	10	14
要介護 3	4	7	11
要介護 4	4	2	6
要介護 5	0	0	0
合計	13	31	44
平均介護度	3.0	2.0	2.2
(令和2年度)	1.8	2.1	2.1

(2) 介護予防通所日常生活支援総合事業

(名)

	男性	女性	合計
要支援 1	0	1	1
要支援 2	0	8	8
合計	0	9	9

二人対応や見守りが必要な利用者も増えてきている。介護別では比較的軽度な介護度1、2の利用者で半数以上を占めるが必要以上の介護サービスを求められている。

5. 年齢別状況

									(名)
年齢(歳)	60～69	70～74	75～79	80～84	85～89	90～94	95～99	合計	平均年齢(歳)
男性	0	0	2	3	2	3	4	14	88.1
女性	2	0	1	4	9	20	3	39	88.9
合計	2	0	3	7	11	23	7	53	88.7

性別を見ると男性が26%、女性が74%を占めている。年齢層では後期高齢者である75歳以上の利用者が殆どで、平均年齢では男性が88.1歳、女性が88.9歳で平均年齢は88.7歳であった。昨年度の平均年齢より1歳ほど高くなった。

6. ADL(日常生活動作)の状況

(1) 通所介護事業

	歩行 (名/%)		食事 (名/%)		入浴 (名/%)		排泄 (名/%)	
	名	%	名	%	名	%	名	%
自立	24	61.6	37	95.0	0	0	29	74.4
一部介助	10	25.6	2	5.0	33	85.0	6	15.4
全介助	5	12.8	0	0	6	15.0	4	10.2

(2) 介護予防日常生活支援総合事業

	歩行 (名/%)		食事 (名/%)		入浴 (名/%)		排泄 (名/%)	
	名	%	名	%	名	%	名	%
自立	7	63.6	11	100	0	0	11	100
一部介助	4	36.4	0	0	11	100	0	0
全介助	0	0	0	0	0	0	0	0

要支援(総合事業)の基本動作別のADLでは、入浴と歩行に一部介助が必要であるが後は「自立」となっている。

要介護のADLでは排泄、食事は自立が多いが入浴では利用者の殆どが一部介助を必要としている。

7. 利用者地区別数

	男	女	合計
里見地区	6	17	23
白鳥地区	2	7	9
高滝地区	2	7	9
富山地区	1	5	6
南総地区	3	3	6
計	14	39	53

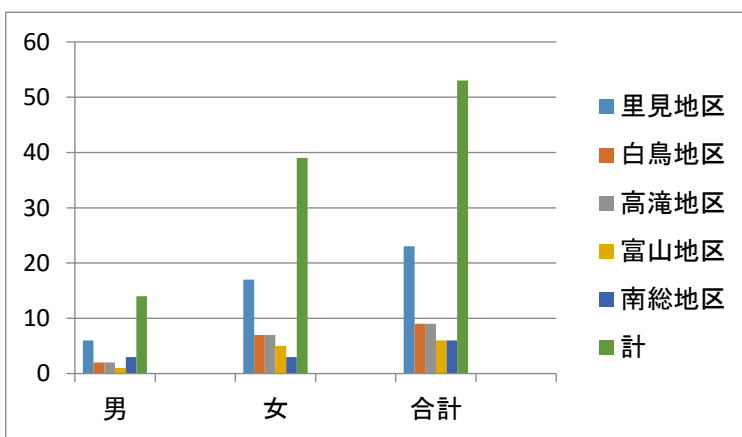

8. 入浴及び食事の利用数

	4月	5月	6月	7月	8月	9月	10月	11月	12月	1月	2月	3月	合 計
利用者延べ人数	445	440	428	488	449	467	476	517	509	467	454	516	5,656
入浴利用者(人)	391	388	365	420	384	412	422	463	444	419	387	460	4,955
入浴率 (%)	87.9	88.2	85.3	86.1	85.5	88.2	88.7	89.6	87.2	89.7	85.2	89.1	87.6
食事提供数(食)	445	408	427	488	449	467	476	516	472	467	454	516	5,585

食事では、個々の食事形態に合わせて提供しているのが全般的には満足している様である。なお、食事提供数が利用者数と異なるが、これは行事等で出前をとったり、都合で午前中で帰宅する方がいるためである。

また、入浴率は年間平均87.6%で入浴しない利用者があるが、これは自立で特に入浴を望まない方や当日体調不良で入浴を回避した方である。

9. 行事・レクリエーション

コロナ禍の為、苺狩りや外食会等の外出しての行事が出来なかったが、苺バイキングやデリバリーランチ等施設内で楽しんで頂いたりクリスマス会、デイふれあい会なども喜んで参加された。

又、レクリエーションも新しいものを毎月取り入れたり他にも四季折々の食材を使ってのミニクッキングを行いました。リハビリ体操にも積極的に参加された。

主な行事・レクリエーション

4月	苺バイキング お花見ドライブ(高滝ダム周辺) ミニクッキング(牛乳もち)	
5月	デリバリーランチ ミニクッキング(ロールサンド)	中庭にてデリバリーランチ
6月	楽しい運動会 ミニクッキング(ポテトサラダ)	
7月	キラキラ星 ミニクッキング(フルーチェ)	キラキラ星(七夕会)
8月	神輿だワッショイ ミニクッキング(お好み焼き)	
		夏祭り(すいか割り)

9月	お祝いシルバーデイ ミニクッキング(ヨーグルト蒸しパン)	
10月	みんなで食べよう収穫祭 ミニクッキング(かぼちゃと小豆のおやき)	
11月	菊花展と紅葉 ミニクッキング(たこ焼き器で大学芋)	
12月	ジングルベル(出前) ミニクッキング(さつま芋とバナナのトリュフ風)	
1月	初詣に行こう ミニクッキング(五平餅)	
2月	福は内！鬼は外！ ミニクッキング(恵方巻ロール)	
3月	ふれあい会(職員劇) ミニクッキング(クレープ)	

シルバーデイ(祝敬老)

菊花展観賞

初詣(高滝神社)

福は内！鬼は外(節分)