

令和2年度 事業報告書

令和3年5月28日



高滝神明の里 理事会の前に玄関にて（令和3年3月29日）

社会福祉法人 加茂つくし会
特別養護老人ホーム 高滝神明の里
デイサービスセンター高滝神明の里

加茂つくし会の理念

安全、安心　そして心豊かな生活

自由、自立　そして役割のある生活

共助、共生　そして地域と共にある生活

基本方針

◎安全、安心の生活を実現するために、施設・設備等の維持管理や点検整備等に努めると共に、行事や趣味活動などを通して心豊かな生活を提供します。

◎利用者の人権を尊重し、自由で自立した生活の実現を目指します。身体拘束は行いません。また職員の資質の向上を図り、より良いサービスをめざし、利用者一人ひとりがその人らしい役割のある生活を提供します。

◎地域から信頼される施設経営に努める共に、地域との交流を図り、共に助け合い励まし合って、地域の一員として生活が出来るように支援します。

◎利用者の権利を遵守します。

利用者の日常生活やケアプラン、ケアの内容などについて、正確でわかりやすい説明を致します。

利用者のプライバシー（個人情報）は、保護します。

令和2年度　社会福祉法人　加茂つくし会　事業報告書

【目次】

1. 社会福祉法人　加茂つくし会	事業報告・・・(2)
2. 特別養護老人ホーム　高滝神明の里	事業報告・・・(9)
3. ショートステイサービス　高滝神明の里	事業報告・・・(16)
4. デイサービスセンター　高滝神明の里	事業報告・・・(17)

令和2年度事業報告

社会福祉法人 加茂つくし会

今年度も加茂つくし会の理念のもと、福祉事業を運営してまいりました。今年度は、新型コロナウイルスの感染拡大により2度の緊急事態宣言が発令され、市原市内の高齢者施設や医療機関においても感染が確認されました。当施設では感染対策の研修や会議を行い、職員や利用者等の日々の健康管理、手洗い、マスクの着用、アルコール消毒、面会制限等を実施し、感染拡大防止対策を徹底してまいりました。ボランティアの受け入れ中止や行事活動等が制限される中、利用者が安全で安心、そして心豊かな生活を送ることが出来る様に努めてまいりました。

また、令和元年の大型台風の時には、長時間の停電等を経験し利用者等に多大な不安と不便を招いてしまいましたが、このような対策として、今年度は大型の非常用発電装置を導入いたしました。福祉避難所として地域の方が安心して避難ができ、また協力を得ながら地域の拠点として引き続きの活動してまいります。

以下、令和2年度の法人本部・特別養護老人ホーム・ショートステイサービス・デイサービスセンターのそれぞれの事業実績について取り纏めましたので報告いたします。

1. 法人の概要

(1) 設立認可日 平成11年7月7日 千葉県高指令 第24号の5

(2) 加茂つくし会 組織図

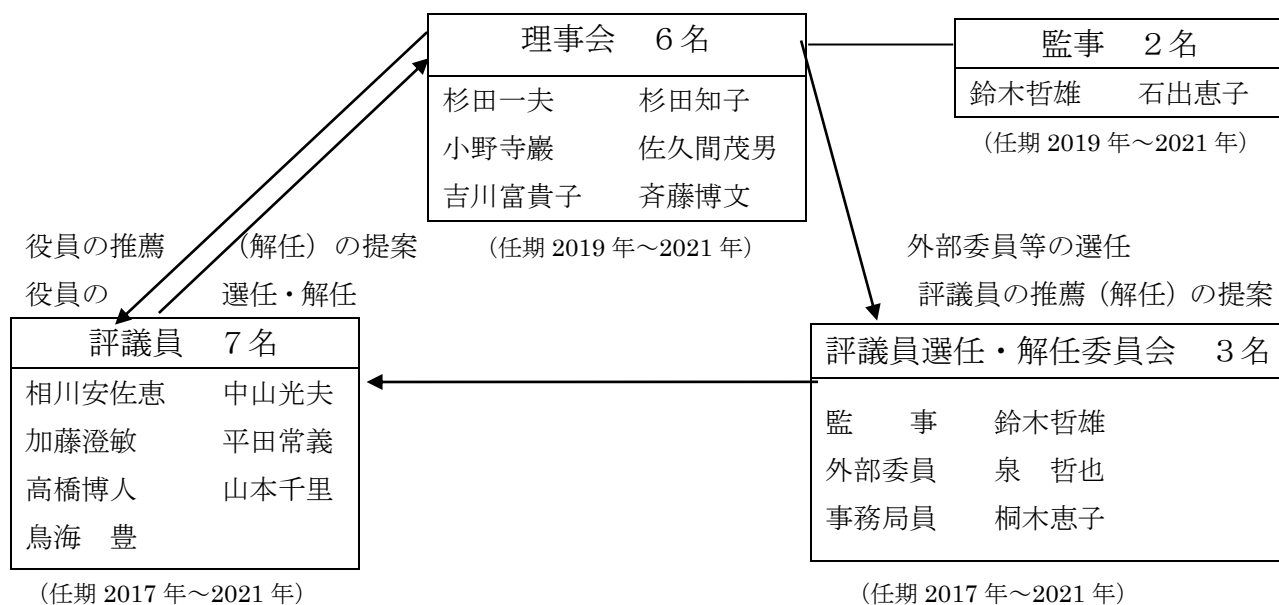

2. 理事会及び評議員会の開催状況

理 事 会	内 容
第1回 令和2年5月28日 (書面議決)	<ul style="list-style-type: none"> ・ 令和元年度事業報告について ・ 令和元年度計算書類及び財産目録の承認について 【令和元年度監事監査の結果について】 ・ 介護職員等特定処遇改善加算金に係る支給規程の一部改正について ・ 非常用自家発電設備工事に係る入札について ・ 評議員会の日時及び場所並びに議題・議案の決定について ・ 事業活動報告
第2回 令和2年11月24日	<ul style="list-style-type: none"> ・ 令和2年度第一次資金収支補正予算について ・ 事業活動中間報告について ・ 非常用発電装置の設置完了について ・ 新型コロナウイルス感染症包括支援金・給付金の使途及び給付について
第3回 令和3年3月29日	<ul style="list-style-type: none"> ・ 令和2年度第二次資金収支補正予算について ・ 令和3年度事業計画について ・ 令和3年度資金収支予算について ・ 経理規程の一部改定について ・ 令和3年度給食業務の委託契約について ・ 理事・監事候補者の推薦の提案について ・ 評議員候補者の推薦の提案について ・ 市原市指導監査の結果について ・ 事業活動報告 ・ 社会福祉充実残額について

評 議 員 会	内 容
第1回 令和2年6月16日 (書面議決)	<ul style="list-style-type: none"> ・ 令和元年度計算書類及び財産目録の承認について

3. 事業実施状況

月	日	内容
4	21	管理者会議
5	22	監事監査・管理者会議
	28	第1回 理事会 (書面議決)
6	9	消防設備点検
	16	第1回 評議員会 (書面議決)
	19	管理者会議

	2 6	防災訓練（地震及び火災想定）
7	7	内部経理監査
	1 4	避難訓練（浸水想定）
	2 8	管理者会議
8	3～4	市原高校「介護職員初任者研修」講師派遣
	2 8	管理者会議
9	2 8	管理者会議
1 0	1	令和 2 年国勢調査
	6	内部経理監査
	2 1	市原高校生徒 5 名実習
	2 7	管理者会議・小さな秋祭り
1 1	2 4	インフルエンザ予防接種・管理者会議・第 2 回理事会
1 2	1	消防設備点検・インフルエンザ予防接種
	2	新卒者採用試験
	5	インフルエンザ予防接種
	1 0	健康診断
	2 1	管理者会議
	2 4	避難訓練（夜間地震想定）
1	5	内部経理監査
	2 6	管理者会議
2	2 4	管理者会議
3	1 0	内部経理監査
	1 5	千葉県知事選挙不在者投票
	1 9	新型コロナ P C R 検査（48 名全員陰性）
	2 4	管理者会議
	2 9	第 3 回理事会
	3 1	防災訓練（夜間想定伝達訓練）

(1) 地域交流

- ① 2016 年より東日本大震災で被災された宮城県大槌村へ支援として、毎月段ボールやペットボトル等の資源回収を地域住民と共に行い、支援金活動に協力しています。
- ② 県立市原高校（旧県立鶴舞桜が丘高校）から教育活動の支援要請として、「介護職員初任者研修」の講師として今年度も職員 2 名を派遣しました。
- ③ 県立市原高校の「開かれた学校づくり委員会」の委員として教育活動推進に協力しました。
- ④ 加茂地区社会福祉協議会の理事として、地域及び住民と交流に努めました。
- ⑤ 新型コロナウイルス感染症拡大予防として、地域住民の方よりマスク 2,000 枚を頂きました。

(2) 防災訓練

火災及び地震並びに浸水の発生を想定した避難・誘導訓練と緊急連絡網によるLINEを活用した伝達訓練を重点に置いて実施しました。また、災害時に備え大型の非常用発電装置を設置するとともに、インバーター発電機を購入し、全職員を対象に操作訓練を行いました。新人職員及び役割担当未経験職員には、通報訓練やAED操作法等の徹底指導を行いました。

月 日	実 施 内 容
6 / 26	<p>地震及び火災想定（避難訓練、通報訓練、AED 操作法確認）</p> <div style="display: flex; justify-content: space-around;"> <div style="text-align: center;">  <p>(避難誘導)</p> </div> <div style="text-align: center;">  <p>(AED 操作方法確認)</p> </div> </div>
7 / 14	<p>浸水想定（1階から2階へ避難訓練）</p> <div style="display: flex; justify-content: space-around;"> <div style="text-align: center;">  </div> <div style="text-align: center;">  </div> </div> <p style="text-align: center;">(避難誘導)</p>
10/8～ 10/13	<p>インバーター発電機操作研修（全職員対象）</p>
12 / 24	<p>夜間地震想定（避難誘導、けが人救助）</p> <div style="text-align: center;">  </div>
3 / 31	<p>夜間緊急連絡網による伝達訓練</p>

(3) 職員研修

今年度は、新型コロナウイルス感染拡大防止対策の為、各研修会の中止等が多かった。外部（他団体開催）研修会はリモート会議を中心に参加しました。内部研修会についても外部講師を招いて新型コロナウイルス感染対策の研修会等を実施しました。それぞれの、参加と開催状況は次のとおりである。

① 内部研修

開催月日	テ ー マ	講 師	参加数
4月1日～ 4月3日	特養新人職員研修	各担当者	2名
4月17日～ 4月21日	事業計画等研修	各担当者	32名
7月28日	事故拘束研修（新人対象）	介護支援専門員	2名
8月20日	新型コロナ感染予防シミュレーション研修	外部講師	15名
10月8日～ 10月13日	インバーター発電機操作研修	各担当者	32名
12月4日～ 12月18日	痰吸引及び酸素使用方法研修	看護師	8名
1月12日	AED講習	看護師	19名
1月25日～ 2月11日	新型コロナウイルス感染拡大対策グループ会議	各担当者	35名
3月10日	デイサービス介護報酬研修	各担当者	2名

② 外部研修

実施日	研 修 名	対象者
5/15	市原市高齢者福祉施設協議会(リモート会議)	施設長
5/22	市原市高齢者福祉施設協議会(リモート会議)	施設長
8/21	令和2年国勢調査員説明会	介護職員
10/2	市原市高齢者福祉施設協議会(リモート会議)	施設長
11/30	福祉避難所開設マニュアル作成研修会	介護支援専門員
12/15	加茂地区社会福祉協議会合同研修	施設長
2/18	市原市高齢者福祉施設協議会(リモート会議)	施設長
2/18	ワクチン接種説明会(WE開催)	施設長他3名
2/24	市原市高齢者福祉施設協議会(リモート会議)	施設長
2/26	安全運転管理者講習	安全運転管理者

4.修理等工事の内容

工 事 名	屋上補助水槽上蓋交換
契 約 者	(株)MKサービス
工事金額	134,695円(税込)
工 事 名	デイ送迎車車検(NO.81-15)
契 約 者	カーセンタファースト
修理金額	122,931円(税込)
工 事 名	浄化槽調整槽ブロー交換
契 約 者	(株)ナンソウテック
工事金額	123,200円(税込)
工 事 名	エアコン室外機ファンモーター等交換
契 約 者	日立グローバルライフソリューションズ(株)
工事金額	177,749円(税込)
工 事 名	エアコン圧縮機修理
契 約 者	日立グローバルライフソリューションズ(株)
工事金額	765,398円(税込)
工 事 名	誘導灯交換
契 約 者	(株)MKサービス
工事金額	361,460円(税込)

5. 器具及び備品購入内訳

年・月	購 入 品	金 額
令和2年 7月	厨房器具(ホットブレンダー他)	158,000円
令和2年 9月	飛散防止アクリルパーティション	181,720円
令和2年10月	インバーター発電機	120,000円
令和2年10月	リクライニング車椅子 3台	209,400円
令和2年10月	面会用タブレット 2台	152,900円

令和2年11月	防災用非常発電機設備工事	10,670,000円
令和3年 2月	玄関横温水便座設置	122,496円
令和3年 3月	ダイホール テレビ設置	280,000円
令和3年 3月	サーマルカメラスタンド型	209,000円
令和3年 3月	ノートパソコン 2台	319,000円
令和3年 3月	物置設置	290,000円
令和3年 3月	職員ユニフォーム	263,296円

6. 新型コロナウイルス感染症支援交付金

管 掌	交 付 名	交 付 額
千葉県	新型コロナウイルス感染症緊急包括支援交付金	5,600,000円
市原市	新型コロナウイルス感染症対策医療・福祉施設特別給付金	1,750,000円

令和2年度 事業報告

特別養護老人ホーム 高滝神明の里

(令和3年3月31日現在)

1.施設概要

- (1)施設許可日 平成12年11月1日 千葉県保指指令第26号の022
- (2)介護保険事業者番号 1272400548
- (3)サービス種類 介護老人福祉施設

2.職員体制

(名)

施設長	常勤	1	副施設長	常勤	1
介護支援専門員	常勤	1	事務長	常勤	1
生活相談員	常勤	1	事務員	常勤	2
管理栄養士	常勤	1	事務員	非常勤	1
看護師	常勤	1	介護職員	常勤	15
看護師	非常勤	2	介護職員	非常勤	4
機能訓練指導員	兼務	1	嘱託医	非常勤	1

3.在籍入居者及び入退居数

令和2年4月1日現在(男性14名・女性36名)

	退居者数		入居者数		在籍者数(末日起算)		
	男性	女性	男性	女性	男性	女性	計
4月	0	0	0	0	14	36	50
5月	2	1	0	3	12	38	50
6月	0	2	0	1	12	37	49
7月	0	1	1	1	13	37	50
8月	0	0	0	0	13	37	50
9月	0	4	3	1	16	34	50
10月	2	4	1	2	15	32	47
11月	0	1	1	1	16	32	48
12月	0	4	1	1	17	29	46
1月	0	1	0	3	17	31	48
2月	1	0	1	1	17	32	49
3月	0	2	0	2	17	32	49
小計	5	20	8	16			
合計	25		24				

退居者数が25名と例年になく多く、同月内に複数の方が退居される事も多かった為、次期入居者の受け入れが間に合わず、同月内に在籍50名を満たす事が出来なかった。

4.入退居者の状況

〈退居状況〉

退居月	性別	年齢	介護度	利用日数	退所理由
5月	男	84	5	1,759	死亡
5月	男	70	4	1,478	死亡
5月	女	95	3	46	長期入院
6月	女	98	3	1,869	長期入院
6月	女	67	5	2,618	長期入院
7月	女	96	4	1,107	死亡
9月	女	79	4	605	死亡
9月	女	79	5	1,039	死亡
9月	女	84	4	1,376	長期入院
9月	女	95	3	329	死亡
10月	男	83	3	8	死亡
10月	女	94	4	7,268	長期入院
10月	女	86	5	2,160	長期入院
10月	女	105	3	171	長期入院
10月	女	80	4	4,829	長期入院
10月	男	99	4	256	死亡
11月	女	94	5	1,912	長期入院
12月	女	87	5	886	死亡
12月	女	72	4	2,173	死亡
12月	女	84	5	4,752	死亡
12月	女	85	4	480	長期入院
1月	女	80	3	399	長期入院
2月	男	89	5	89	長期入院
3月	女	78	4	503	死亡
3月	女	95	4	685	長期入院

〈入居状況〉

入居月	性別	年齢	介護度	待機場所
5月	女	105	3	居宅
5月	女	90	4	居宅
5月	女	85	5	病院
6月	女	66	3	居宅
7月	男	74	4	居宅
7月	女	82	4	居宅
9月	女	90	5	居宅
9月	男	71	3	居宅
9月	男	74	3	居宅
9月	男	83	3	老健
10月	女	94	3	居宅
10月	女	100	4	居宅
10月	男	87	3	居宅
11月	男	89	5	病院
11月	女	86	3	居宅
12月	女	82	5	病院
12月	男	77	4	老健
1月	女	82	5	居宅
1月	女	89	4	病院
1月	女	77	4	病院
2月	女	82	3	居宅
2月	男	81	5	居宅
3月	女	71	4	病院
3月	女	95	4	居宅

退居理由は、入院中に死亡、長期入院に伴うもので、例年同様である。

新規入居者は、居宅において介護困難である為にショート利用され、入居に至る方が多かった。退居者に比べ、介護度も低く年齢的に若い方の受け入れが多かった。

5.要介護度の状況

	要介護3	要介護4	要介護5	合計(名)	平均
男性(名)	5	6	6	17	4.1
女性(名)	9	14	9	32	4.0
合計(名)	14	20	15	49	4.1

6.ADLの状況

区分	食事		排泄		入浴		移動	
	(名)	(%)	(名)	(%)	(名)	(%)	(名)	(%)
自立	12	24.5	0	0.0	0	0.0	0	0.0
見守り	18	36.7	4	8.2	0	0.0	12	24.5
一部介助	10	20.4	26	53.0	14	28.6	13	26.5
全介助	9	18.4	19	38.8	35	71.4	24	49.0

7.入浴の状況

	一般浴	個浴	特浴	合計
男性(名)	0	12	5	17
女性(名)	2	16	14	32
合計(名)	2	28	19	49

要介護度状況は、介護4と5で7割以上を占め、日常生活においては、ほぼ全入居者が見守り介助を必要とされている為、介護に要する時間も掛かり、介護負担も重くなってきている。一人一人が必要とされる介護状態を正確に把握し、その方にあった介護支援に努めた。

8.年齢別状況

(名)

	62～64	65～69	70～74	75～79	80～84	85～89	90～	合計	平均年齢
男性	1	0	4	4	2	3	3	17	80.1
女性	0	1	3	1	8	7	12	32	86.2
合計	1	1	7	5	10	10	15	49	83.2

性別を見ると、男性が35%、女性が65%を占め、年々男性の入居者が増えている。

年齢層では、75歳以上の後期高齢者が全体の80%となっているが、平均年齢層が昨年度より、1.2歳低かった。

9.入所待機者

令和3年3月31日現在

介護度別人数

(名)

介護度別	男性	女性	合計
要介護 1	0	3	3
要介護 2	2	6	8
要介護 3	5	12	17
要介護 4	4	9	13
要介護 5	4	5	9
合計	15	35	50

待機場所別人数

(名)

待機場所	男性	女性	合計
在宅	5	13	18
病院	5	5	10
老健	5	14	19
その他	0	5	5
合計	15	37	52

*介護認定取得未了者2名含む

死亡・他施設入所・また長期入院の為の取り消し等で、1年間に29名の取り消しがあった。(当施設長期24名)現在の待機状況は、待機者の半数以上が病院入院中を含めた在宅において入居を待っている状態である。今後も家族の負担軽減を図れる様に、介護困難な方に目を向け緊急性のある方から受け入れた。

面会者延べ人数

月	4月	5月	6月	7月	8月	9月
人数	0名	0名	0名	11名	6名	3名
月	10月	11月	12月	1月	2月	3月
人数	3名	14名	10名	0名	1名	2名

コロナ禍において面会中止を行っていたが、入居者及び家族の精神的不安を解消する為に面会要望のある家族については事前に予約して頂き、検温施行などを行い身体上問題無い事を確認、ガラス越し面会を行った。

10. サービスの一日の流れ

時間	サービス内容	時間	サービス内容
4:00	排泄介助	12:45	排泄介助・トイレ介助
6:00	起床・洗面	14:00	入浴介助
8:00	朝食・口腔ケア	15:00	おやつ・お茶
9:00	排泄介助・トイレ誘導	16:00	排泄介助・トイレ介助
10:00	お茶	18:00	夕食・口腔ケア
10:30	ラジオ体操	18:45	排泄介助・トイレ介助
	レクリエーション	20:00	水分補給
	※リネン交換(月、火)	21:00	排泄介助・トイレ介助
11:00	トイレ誘導	21:00	就寝
12:00	昼食・口腔ケア	23:00	体位交換(2時間毎)

11. 年間行事

月	行事・行事食・ご当地食など	風景
4月	<ul style="list-style-type: none"> ・春満開！ピクニック ・ドライブ(施設周辺) ・行事食 桜ご飯 	 <p>春満開 施設内のツツジ鑑賞</p>
5月	<ul style="list-style-type: none"> ・グリーンフェスティバル (母の日) ・ご当地食 北海道 札幌みそバターラーメン 	
6月	<ul style="list-style-type: none"> ・梅雨に咲く紫陽花に (父の日) ・防災訓練(地震・火災想定) ・ご当地食 沖縄県 ゴーヤチャンプルー 	 <p>梅雨に咲く紫陽花</p>
7月	<ul style="list-style-type: none"> ・七夕祭り 織姫と彦星 ・避難訓練(浸水想定) ・ご当地食 青森県 青森じみラーメン 	

8月	<ul style="list-style-type: none"> ・夏祭りだ！ワッショイ ・ご当地食 山梨県 ほうとう 	
9月	<ul style="list-style-type: none"> ・「ありがとう」の言葉を贈ります！ 敬老会 ・花火大会 ・ご当地食 長崎県 長崎ちゃんぽん 	<p>利用者様と職員により夏祭り用団扇作り</p>
10月	<ul style="list-style-type: none"> ・思いっきりカラダを動かそう ・小さな秋祭り ・ドライブ ・ご当地食 広島県 広島風お好み焼き 	
11月	<ul style="list-style-type: none"> ・収穫を祝う会 ・ドライブ ・ご当地食 高知県 かつおのたたき 	<p>小さな秋祭り</p>
12月	<ul style="list-style-type: none"> ・サンタは大忙し ・ドライブ ・避難訓練(夜間地震想定) ・ご当地食 京都府 ばら寿司 	<div style="display: flex; justify-content: space-around;"> <div data-bbox="671 1240 1034 1509">  <p>クリスマスランチ</p> </div> <div data-bbox="1038 1240 1417 1509">  <p>元旦のおせち料理</p> </div> </div>
1月	<ul style="list-style-type: none"> ・新春会 ・年賀状作成 ・ご当地食 新潟県 笹寿司 	
2月	<ul style="list-style-type: none"> ・皆でやろう！楽しい豆まき ・ご当地食 茨城県 そぼろ納豆 	<p>ひな祭り</p>
3月	<ul style="list-style-type: none"> ・今日は楽しいひな祭り ・いちご狩り(施設内) ・桜を見に行こう(ドライブ) ・ご当地食 山形混ぜ寿司 	<p>ひな祭り</p>

12. 給食の管理状況

(1) 栄養管理委員会の実施 (毎月、体重測定後1週間以内に実施)

低栄養状態の予防・改善・QLOの向上に向けて、栄養ケアに関わる全職種と連携をとりながら実施している。 ※令和2年度 12回実施

(2) 食事アンケートの実施 (令和2年11月実施)

特養・デイ利用者を対象に嗜好調査と食事の満足度などを聞き取り法にて実施した。職員には利用者の食事内容の要望、職員食についてのアンケートを行った。

(特養利用者26名・デイ40名・職員20名)

4月より給食会社が「株式会社りんくあっぷ」になり、今までにないメニューが提供されるようになった。利用者様より、珍しいものが食べられるようになり、嬉しいという意見が聞かれた。

(3) 栄養所要量

・給与栄養目標量 (令和2年3月31日現在)

	熱量	蛋白質	資質	Ca	鉄	レチノール	VB1	VB2	VC
	Kcal	g	g	mg	mg	当μg	mg	mg	mg
平均	1300	55.0	36.0	650	6.5	700	1.0	1.1	100

日本人の食事摂取基準2020年度版を基に設定している。

・実施給与栄養量 (令和3年3月 1人1日当たりの平均値)

	熱量	蛋白質	資質	Ca	鉄	レチノール	VB1	VB2	VC
	Kcal	g	g	mg	mg	当μg	mg	mg	mg
平均	1374	59.0	43.7	587	8.3	459	1.8	0.9	90

御飯に葉酸を混ぜて炊き、栄養素の補給を行っている。

・調理形態別の食事状況 (令和3年3月31日現在)

主食	御飯 21名	軟飯 11名	全粥 13名	ミキサー 3名
副食	普通 21名	刻み 11名	極刻み 12名	ミキサー 4名

主食・副食ともに常食を摂取できる方が増加。現状を維持したい。

13. 看護の状況

(1) 入所者健康診断

実施日 令和2年12月10日

実施機関 市原健康クリニック

受診者数

対象者	受診者	未受診者	
		入院	受診済
47名	30名	7名	10名

検査項目 7項目 胸部X線・採血・尿検査・内科検査・血圧・MRSA・体重

受診項目別結果

検査項目	検査結果	受診者	異常無し (A・B)	経過観察 (C)	要再検査 (D)	要精密検査 (E)	要治療 (F)
血 圧		30	15	6	6	3	0
脂 質		30	15	0	15	0	0
肝機能		30	27	0	3	0	0
糖 尿		30	18	0	5	6	1
貧 血		30	19	8	0	1	2
腎機能		30	29	0	1	0	0
X 線		30	29	0	0	1	0

(2) インフルエンザ予防接種

入所者

接種人数	接 種 日
42名	令和2年12月5日

(3) 回診

嘱託医 小椋健司医師(市原健康クリニック) 回診日 : 1回/週(火曜日)

訪問歯科 中郷歯科医院 回診 : 4回/月

(4) 職員健康診断

実施機関 市原健康クリニック

実施日および受診者数

受診者数			実施年月	対象者
一般	成人病対象	合計		
14名	20名	34名	令和2年12月10日	全職員

※成人病対象者は、35歳及び40歳以上が対象

検査項目 ・胸部X線・内科検診・尿検・血圧・身長・体重・視力・聴力・問診
 ・採血(貧血・肝機能・脂質・糖質・心電図・復位測定(35歳及び40歳以上))

令和2年度 事業報告

ショートステイサービス高滝神明の里

(令和3年3月31日現在)

1. 施設の概要

- (1) 施設許可日 平成15年4月1日 千葉県保指指令第63号の64
- (2) 介護保険事業者番号1272400803
- (3) サービス種類 短期入所生活介護
- (4) 定員 7名 (空床型)

2. 利用実績及び充足率 (%)

	4月	5月	6月	7月	8月	9月	10月	11月	12月	1月	2月	3月	合計
空床数	78	71	100	55	121	177	198	181	197	129	75	116	1,498
延利用者数	20	27	18	13	69	91	89	98	155	118	64	64	826
男性	12	0	0	0	25	30	22	11	0	8	8	0	116
女性	8	27	18	13	44	61	67	87	155	110	56	64	710
充足率	26	38	18	24	57	51	45	54	79	91	85	55	55

毎月複数の入院者による空きベッドが多く、空床型の為計画的な受け入れが難しかった。さらにコロナ禍において感染隔離対応を行いながらの受け入れであった為、充足率が低くなってしまった。

3. 要介護度の状況 (名)

	男性	女性	合計
要支援 1	0	0	0
要支援 2	0	0	0
要介護 1	0	3	3
要介護 2	1	5	6
要介護 3	2	8	10
要介護 4	1	9	10
要介護 5	2	3	5
合計	6	28	34
平均介護度	3.67	3.14	3.24
平均年齢	80.4	86.4	83.4

(同利用者5名: 区変後介護度変更)

年々利用する方々の介護度・年齢が上がっている。生活全般を通して自立度が低く、何らかの支援を必要としている方が多い為、在宅生活において家族の負担も重くなってきていると推測出来る。

4. ADLの状況 (名)

	食事	排泄	入浴	移動
自立	10	2	0	0
見守り	10	4	4	12
一部介助	6	17	15	4
全介助	3	6	10	13
合計	29	29	29	29

5. 利用者の居住地 (名)

	加茂地区	南総地区	その他	合計
男性	1	1	3	5
女性	15	5	4	24
合計	16	6	7	29

利用者の居住地は加茂・南総地区で全体の75%を占めている。今後も地域に根差した施設として、家族の介護負担軽減を担う。

令和2年度 事業報告

デイサービスセンター 高滝神明の里

(令和3年 3月31日現在)

1. 施設概要

(1)施設許可日	平成12年12月1日 千葉県保指指令第26号の022
(2)介護保険事業者番号	1272400563
(3)サービス種類	介護予防通所介護
(4)定員	25名

2. 職員配置の状況

施設長(兼)	生活相談員(常)	看護職員(非)	介護職員(常)	介護職員(非)	運転手兼介護助手(非)	合計
1	1	2	4	0	2	10

3. 利用実績

令和2年度	4月	5月	6月	7月	8月	9月	10月	11月	12月	1月	2月	3月	合計		差異
													令和2年度	令和元年	
利用者延べ人数(人)	492	447	485	537	437	484	470	457	432	365	399	460	5,465	5,139	326
営業日数(日)	22	21	22	23	21	22	22	21	21	20	20	23	258	259	-1
平均人数(人)	22.4	21.3	22.0	23.3	20.8	22.0	21.4	21.8	20.6	18.3	20.0	20.0	21.1	19.9	1.2
稼働率 (%)	89.5	85.1	88.2	93.4	83.2	88.0	85.5	87.0	82.3	73.0	79.8	80.0	85	79.4	5.6
令和元年度稼働率(%)	74.0	78.1	85.4	82.3	74.2	72.0	78.6	82.1	80.6	81.0	79.2	85.5			

昨年に比べ延べ人数は326名の増、稼働率も5.6の増であった。前半は新規利用者や利用曜日が増えたり体調不良で休む方も少なかったが、1月以降は体調を崩して入院や家族の都合で、ショートステイを利用する方が多く見られ、昨年より減少傾向となった。

4. 要介護度認定状況

(1) 通所介護事業

(名)

	男性	女性	合計
要介護 1	5	10	15
要介護 2	3	9	12
要介護 3	1	7	8
要介護 4	1	2	3
要介護 5	0	1	1
合計	10	29	39
平均介護度	1.8	2.1	2.1
(令和元年度)	1.6	2.0	1.9

(2) 介護予防通所日常生活支援総合事業

(名)

	男性	女性	合計
要支援 1	0	4	4
要支援 2	1	6	7
合計	1	10	11

二人対応や見守りが必要な利用者も増えてきている。介護別では、比較的軽度な介護度1、2の利用者で半数以上を占めるが、必要以上の介護サービスを求められている。

5. 年齢別状況

年齢(歳)	(名)							合計	平均年齢(歳)
	60～69	70～74	75～79	80～84	85～89	90～94	95～99		
男性	0	0	2	0	4	2	3	11	89.1
女性	2	0	1	5	17	12	2	39	87.2
合計	2	0	3	5	21	14	5	50	87.6

性別を見ると男性が22%、女性が78%を占めている。年齢層では後期高齢者である75歳以上の利用者が殆どで、平均年齢では男性が89.1歳、女性が87.2歳で平均年齢は87.6歳であった。昨年度の平均年齢と変わらなかった。

6. ADL(日常生活動作)の状況

(1) 通所介護事業

	歩行 (名/%)		食事 (名/%)		入浴 (名/%)		排泄 (名/%)	
	名	%	名	%	名	%	名	%
自立	24	61.5	37	95.0	0	0	29	74.4
一部介助	10	25.7	2	5.0	33	84.6	6	15.4
全介助	5	12.8	0	0	6	15.4	4	10.2

(2) 介護予防日常生活支援総合事業

	歩行 (名/%)		食事 (名/%)		入浴 (名/%)		排泄 (名/%)	
	名	%	名	%	名	%	名	%
自立	7	63.6	11	100	0	0	11	100
一部介助	4	36.4	0	0	11	100	0	0
全介助	0	0	0	0	0	0	0	0

要支援(総合事業)の基本動作別のADLでは、入浴と歩行に一部介助が必要であるが後は「自立」となっている。

要介護のADLでは排泄、食事は自立が多いが入浴では利用者の殆どが一部介助を必要としている。

7. 利用者地区別数

	男	女	合計
里見地区	4	16	20
白鳥地区	1	7	8
高滝地区	2	9	11
富山地区	1	4	5
南総地区	2	2	4
その他	1	1	2

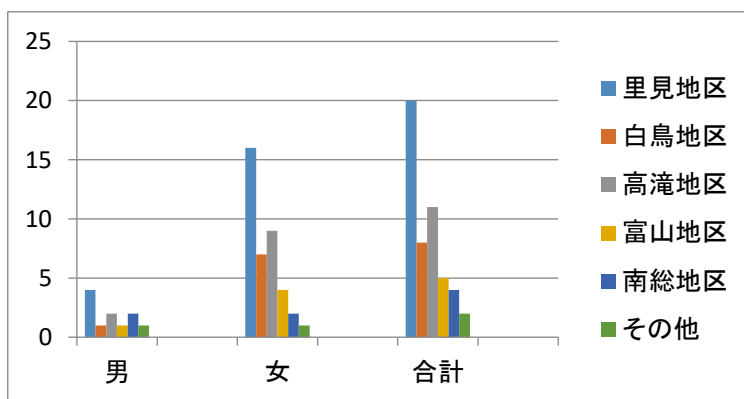

8. 入浴及び食事の利用数

	4月	5月	6月	7月	8月	9月	10月	11月	12月	1月	2月	3月	合計
利用者延べ人数	492	447	485	537	437	484	470	457	432	365	399	460	5,465
入浴利用者(人)	466	414	444	490	397	426	407	393	368	310	330	386	4,831
入浴率 (%)	94.7	92.6	91.5	91.2	90.8	88.0	86.6	86.0	85.2	84.9	82.7	84.6	88.5
食事提供数(食)	487	379	475	528	430	433	463	446	424	357	393	456	5,271

食事では、味や硬さ等に多少の意見はあるが全般的には満足している様である。なお、食事提供数が利用者数と異なるが、これは行事等で出前をとったり、都合で午前中で帰宅する方がいるためである。

また、入浴率は年間平均88.5%で入浴しない利用者があるが、これは自立で特に入浴を望まない方や当日体調不良で入浴を回避した方である。

9. 行事・レクリエーション

新型コロナウイルス感染拡大防止のためボランティアの方も来所できず外出行事(食事会、苺狩り等)もできませんでしたが、デリシャスランチでは、今までの食事より豪華なお弁当を厨房で用意していただき特養の中庭で昼食をとったり、苺フェスティバルでは土産の苺を注文し職員が取りに行きデイルームでいちごを召し上がっていただきました。外出ができないかわりに、施設内で楽しんで過ごして頂けるように企画しました。

季節折々の食材を使つてのミニクッキングも、簡単に美味しいおやつ作りができ利用者に好評でした。

主な行事・レクリエーション

4月	苺フェスティバル お花見ドライブ(高滝ダム周辺) ミニクッキング(アメリカンドッグ) テーブルゲーム	
5月	デリシャスランチ ミニクッキング(フレンチトースト) ボードゲーム	
6月	元気はつらつ運動会 七夕飾り作り ミニクッキング(みたらしじゃが芋餅) 二人ボールペットボトル倒し	
7月	満天の星 ミニクッキング(手作り生八ッ橋) お手玉ビリヤード	
8月	デイ夏祭りだワッショイ ミニクッキング(バターどら焼き) スーパーショット	

4月 苺フェスティバル

6月 元気はつらつ運動会

9月	敬老会(出前) ミニクッキング(白玉だんごのぜんざい) 色カードで遊ぼう	
10月	デイお茶会 ミニクッキング(バナナカップケーキ) フィンガーキャップ	9月 敬老会
11月	菊花展見物(八幡屋駐車場) 紅葉狩りドライブ(クオードの森、女ヶ倉、老川方面) ミニクッキング(スイートポテトおやき) 手渡しリレー	
12月	クリスマスお楽しみ会(出前) ミニクッキング(さつま芋とあんこのきんつば) 市原高校吹奏学部演奏(ビデオ観賞) 色々カード	12月 クリスマスお楽しみ会
1月	初詣(高滝神社) ミニクッキング(すいとん入りお汁粉) 福笑い	
2月	節分会(職員劇) ミニクッキング(チョコブラウニー) 干支すごろく	3月 デイふれあい会
3月	デイふれあい会 ミニクッキング(いちご大福) ザルにホールインワン	